



SPEDI-Broker

Software Gestione Agenti Multimandatari

Il programma si occupa di gestire i rapporti che intercorrono tra un agente multimandatario, le ditte fornitrici ed i clienti.

Articoli

Un articolo viene identificato attraverso un codice univoco, a cui vengono associate due descrizioni, l'unità di misura, una categoria merceologica non tabellata ed una famiglia, oltre a 7 listini diversi.

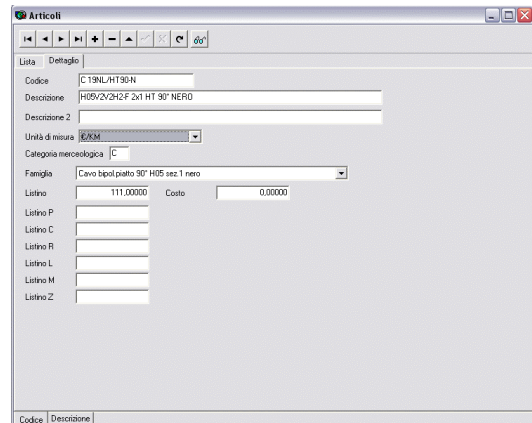

Clienti

Il cuore del programma è sicuramente la finestra di gestione dei clienti che è stata suddivisa in diverse viste:

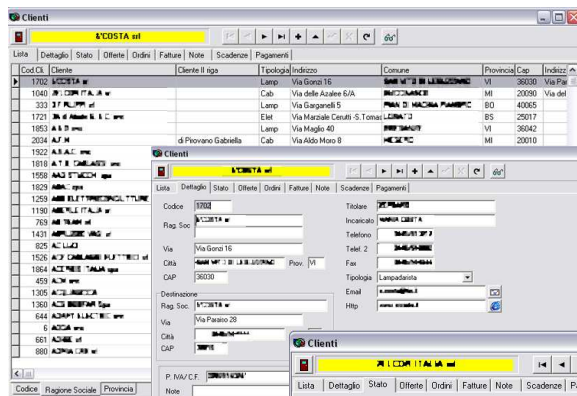

Lista

Lista dei clienti con la possibilità di ordinamento per codice, ragione sociale o provincia.

Dettaglio

Nella scheda di dettaglio si ha la possibilità di inserire una serie di dati riguardanti il cliente, dall'indirizzo, al titolare o responsabile alla tipologia.

Stato

Questa finestra visualizza in modo semplice e veloce lo stato dei clienti. Le informazioni sul numero dei documenti emessi e sul loro valore sono raggruppate per ditta mandante e anno.

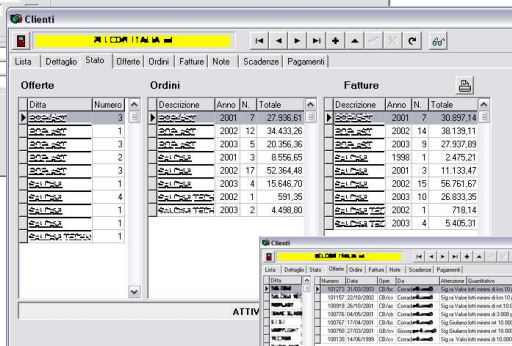

Offerte

Lista delle offerte proposte al cliente raggruppate per ditta mandante e visualizzazione delle righe associate.

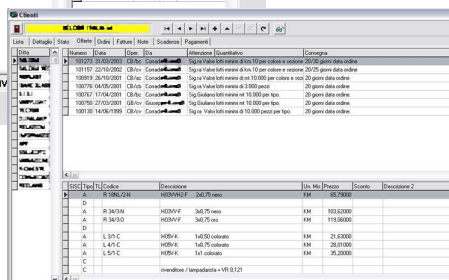



Clienti

Lista	Dettaglio	Stato	Offerte	Ordini	Fatture	Note	Scadenze	Pagamenti
Numero	Data	Operatore	Interazione	N. Ord. Cl.	Data Ord. Cl.	Concepto	Pagamento	
113398	20/05/2003	CV/00/03	Sagua Valenc	842	14/05/2003	S - SETTIMANA 23	Sullo	
113399	20/05/2003	CV/00/03	Sagua Valenc	842	14/05/2003	S - SETTIMANA 23	Sullo	
113398	20/05/2003	CV/00/03	Sagua Valenc	377	09/03/2003	S - Ved. copia	Sullo	
113399	20/05/2003	CV/00/03	Sagua Valenc	389	29/02/2003	N - SETTIMANA 11	Sullo	
113398	20/05/2003	CV	Sagua Valenc	392	18/12/2002	S - Ved. copia	Sullo	
113399	20/05/2003	CV	Sagua Valenc	392	18/12/2002	S - Ved. copia	Sullo	
113398	20/05/2003	CV/04	Sagua Valenc	3579	14/11/2002	S - SETTIMANA 50	Sullo	
113399	20/05/2003	CV/04	Sagua Valenc	3579	14/11/2002	S - SETTIMANA 50	Sullo	
113398	20/05/2003	CV/04	Sagua Valenc	3204	17/10/2002	S - SETTIMANA 48	Sullo	
113399	20/05/2003	CV/04	Sagua Valenc	3204	17/10/2002	S - SETTIMANA 48	Sullo	
113398	20/05/2003	CV/07	Sagua Valenc	2703	27/09/2002	S - Ved. copia	Sullo	
113399	20/05/2003	CV/07	Sagua Valenc	2703	27/09/2002	S - Ved. copia	Sullo	
113398	20/05/2003	CV/07	Sagua Valenc	2703	18/09/2002	S - SETTIMANA 42	Sullo	
113399	20/05/2003	CV/07	Sagua Valenc	2703	18/09/2002	S - SETTIMANA 42	Sullo	

Ordini

Lista degli ordini effettuati dal cliente raggruppati per ditta mandante e visualizzazione delle righe associate.

Fatture

Lista delle fatture emesse al cliente raggruppate per ditta mandante con elenco delle scadenze di pagamento e visualizzazione delle righe associate.

Note

Ad ogni cliente è possibile associare una serie di note per registrare tutti i contatti avvenuti con essi (telefonate, visite, corrispondenza,...). Inoltre è possibile stampare le comunicazioni su carta intestata.

Scadenze

Vista e gestione dello stato economico del cliente selezionato.

Pagamenti

Lista del tipo di pagamento associato alle varie ditte fornitrici.

Dalle liste di offerte, ordini e fatture che abbiamo trovato nella vista dei clienti con un semplice doppioclick sul documento selezionato viene aperta la finestra di gestione con i dettagli dello stesso.

Stampe

Offerte Ordini Fatture Clienti Articoli Scadenziario

Selezione cliente / ditta

(21) Fatturato e provvigioni
(22) Fatturato e prov. con confronto anno prec
(23) Analitica fatture cliente dal... al...
(25) Per ditta dal... al... (E)
(26) Progressivo mensile per ditta

Ditta

Tipologia

Provincia CAP

Agente

Selezione periodo

Dal AI

Anno Mese

Selezione oggetto

Objetto

Titolo (riga aggiuntiva)

Selezione una stampa...

Chiudi

Stampe

Tale finestra raggruppa tutte le stampe statistiche del programma suddivise per offerte, ordini, fatture, clienti, articoli e scadenze.

A seconda della stampa selezionata da menu vengono attivati i filtri utilizzati dalla stessa.

Ogni stampa viene dapprima visualizzata in anteprima e in seguito direzionata alla stampante.

Stampe

Offerte Ordini Fatture Clienti Articoli Scadenziario

Selezione cliente / ditta

Ditta

Tipologia Tutti

Provincia CAP

Agente

Selezione periodo

Dal 23/05/2004 AI 29/07/2004

Anno Mese

Selezione oggetto nota

Objetto

Titolo (riga aggiuntiva)

Analitica fatture cliente dal... al...

Chiudi