



SPEDI Ge.Ko.

Cos'è

SPEDI GEKO è un software per la gestione della produttività dei consulenti. Esistono due versioni: LIGHT e GOLD. La versione Gold utilizza il modulo per connettersi al programma Gym2000 della Telcosys, per tener traccia dei contatti e dei contratti. Inoltre esiste la possibilità di gestire più sedi.

Funzionalità

- ✓ Gestione Contratti
- ✓ Reportistica e statistica
- ✓ Grafici
- ✓ Pagamenti

Solo su GOLD

- ✓ Gestione Obiettivi
- ✓ Gestione Fine Giornata
- ✓ Verifica Contratti
- ✓ Verifica Fine Giornata
- ✓ Aggiornamento tramite Internet
- ✓ Sincronizzazione tra Sedi
- ✓ Gestione di più database

Gestione Lato Manager

- ✓ Verifica produttività dei consulenti
- ✓ Reportistica e statistica basata su periodi personalizzabili
- ✓ Esportazioni in MS-Excel
- ✓ Grafici
- ✓ Stampa Pagamenti

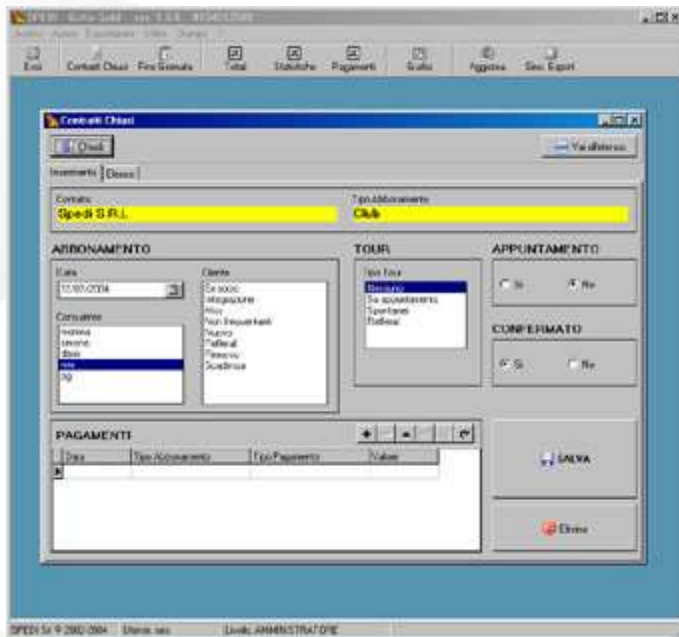

SPEDI Ge.Ko. Gold – Inserimento di un Contratto

STATISTICHE						
INTERVALLO DAL 01/07/2004 AL 31/07/2004						
	TOTALI		Obiettivi	morena	simona	darío
	2003	2004				
1						
2						
3						
4	Totale contatti	0	0	0	0	0
5	Totale appuntamenti concordati	0	0	0	0	0
6	Totale appuntamenti di cgg	0	0	0	0	0
7	% appuntamenti concordati/contatti	-	-	-	-	-
8	% appuntamenti di cgg/contatti	-	-	-	-	-
9	Totale tour su appuntamenti	0	0	0	0	0
10	Totale tour su appuntamenti referral	0	0	0	0	0
11	% di presenze su appuntamenti	-	-	-	-	-
12	Totale nr. di vendite su appuntamenti	0	0	0	0	0
13	% vendite tour/appuntamenti	-	-	-	-	-
14	Tour sportfests	0	0	0	0	0
15	Totale nr. di vendite su sportfests	0	0	0	0	0
16	% vendite su sportfests	-	-	-	-	-
17	Totale vendite MISS	3	0	0	0	0
18	Totale vendite EX	0	0	0	0	0
19	Totale vendite REFERRALS	0	0	0	0	0
20	Totale vendite GENERALI	0	0	0	0	0
21	Totale vendite (escluso RINNOVO)	21	0	0	0	0
22	Percentuale di chiusura	-	-	-	-	-
23	Ritorni	171	0	0	0	0
24	Ritorni PERSONALI ottenuti	0	0	0	0	0
25	Ritorni GENERALI ottenuti	0	0	0	0	0
26	Totale Euro	€ 6.129,99	€ -	€ -	€ -	€ -
27	Totale Euro RINNOVO	€ 68.204,00	€ -	€ -	€ -	€ -
28	Totale Euro INTEGRAZIONE	€ -	€ -	€ -	€ -	€ -
29	Totale Euro ISCRIZIONE ANNUALE	€ -	€ -	€ -	€ -	€ -
30	Totale GENERALE	€ 74.332,99	€ -	€ -	€ -	€ -
31						
32						
33						
34						
35						
36						
37						
38						
39						
40						
41						
42						
43						
44						
45						
46	Telefonate di servizio	0	0	0	0	0
47						

SPEDI Ge.Ko. Gold – Esportazione in Excel delle Statistiche



SPEDI Ge.Ko. Gold - Grafici

Gestione Lato Consulente

- ✓ Inserimento contratti chiusi
- ✓ Inserimento fine giornata (telefonate, tour, appuntamenti)

Fase di inserimento contratto utilizzando la versione GOLD

1. Cercare il contatto (socio) che si vuole gestire in Ge.Ko. La ricerca verrà effettuata sull'archivio di Gym 2000.
2. Una volta selezionato il contatto desiderato, tra l'elenco proposto dalla ricerca, verrà visualizzata la lista degli abbonamenti attivi (sempre di Gym 2000)
3. Selezionando uno degli abbonamenti verrà attivato il bottone "NUOVO". Cliccando su questo bottone si avrà la possibilità di creare e di gestire il contratto all'interno di Ge.Ko.
4. Una volta creato il contratto bisognerà completarlo con le informazioni non reperibili attraverso Gym 2000. L'inserimento di tali informazioni avviene attraverso un'altra finestra (vedi fig. 2)

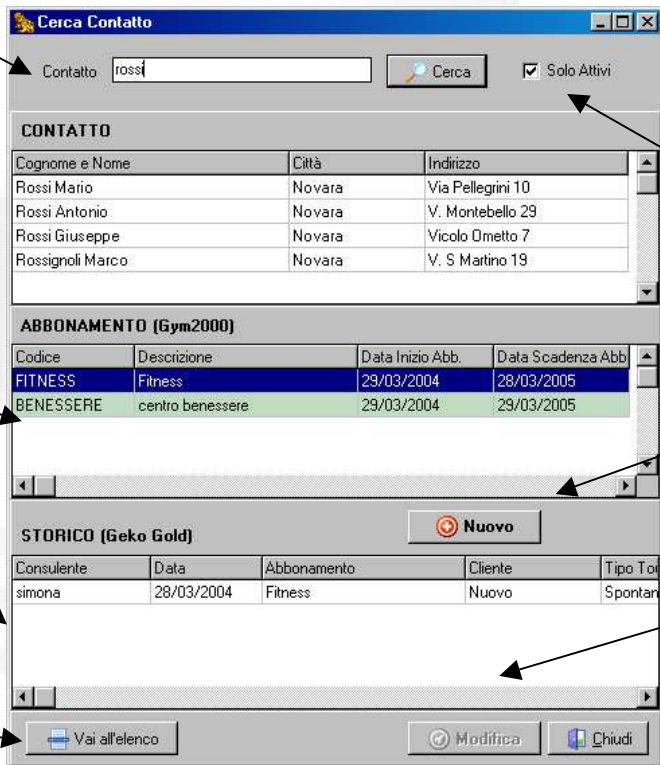

Ricerca dei contatti

Elenco dei contatti corrispondenti alla ricerca prelevati da Gym 2000

Elenco degli abbonamenti riguardanti il contatto selezionato

Elenco dei contratti eventualmente già inseriti in Ge.Ko.

Bottone per visualizzare l'elenco completo dei contratti inseriti in Ge.Ko.

Possibilità di effettuare la ricerca solo sui contatti attivi oppure su tutti

Bottone per la creazione di un nuovo contratto in Ge.Ko.

Bottone per la modifica di un contratto già inserito in Ge.Ko.

Figura 1

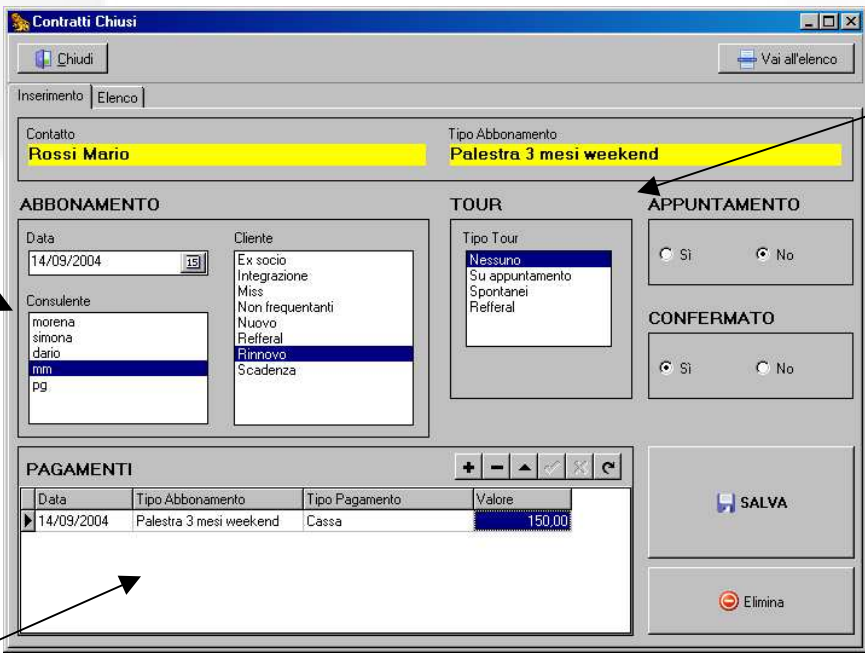

Dati relativi all'abbonamento. Solitamente l'unica parte da compilare è il "Tipo Cliente"

Dati aggiuntivi relativi alla sottoscrizione dell'abbonamento (Tour e Appuntamento)

Solo il da Lato Manager si può confermare un contratto, mentre da Lato Consulente il contratto viene inserito in attesa della conferma

Bottoni per il Salvataggio o l'Eliminazione del contratto (in Ge.Ko.)

Elenco pagamenti riferiti al contratto

Figura 2